

Alcatel OmniPCX Office (OXO) - Jak jej nastavit s 2N® Helios IP

- 2N® Helios IP verze firmwaru 1.15.2.307.1
- Alcatel OXO verze 8.1.045.003

Funkčnost

Příchozí a odchozí hovory, otevírání dveří.

Konfigurace 2N® Helios IP

Prosím nastavte všechna síťová nastavení tak, jak jste zvyklí.

- V nastavení SIP prosím nastavte zobrazované jméno (Display name), aby bylo identické s číslem telefonní linky a prosím zaznamenejte port 5060 pro SIP registraci.



The screenshot displays the HeliosSIP configuration web interface. The main title is "SIP Settings" with a gear icon. The interface is divided into several sections:

- User settings:** Includes fields for Display name (200), User ID (200), Domain (10.0.0.3), Use auth ID (Yes), Auth ID (200), and Password (masked).
- SIP proxy settings:** Includes Proxy address (10.0.0.3) and Proxy port (5059).
- SIP registration:** Includes Enable registration (Yes), Registration expires (120 s), Registrar address (10.0.0.3), and Registrar port (5059).
- Other settings:** Includes Local SIP port (5060), Send keepalive packets (Yes), Starting RTP port (5000), and RTP Timeout (10 s).

A sidebar on the left contains a navigation menu with categories: Information, Basic Settings, Advanced Settings (with sub-items like Network, Date and Time, SIP Settings, Web Server, Mic & Speaker, Camera, Audio Codecs, Video Codecs, Streaming, Auto Updates, Display, System log, E-mail, Multicast, Miscellaneous), Card reader, and Tools. The top right corner shows language options for CZ and EN.

Jak konfigurovat 2N® Helios IP intercom – FW verze 2.6 a vyšší

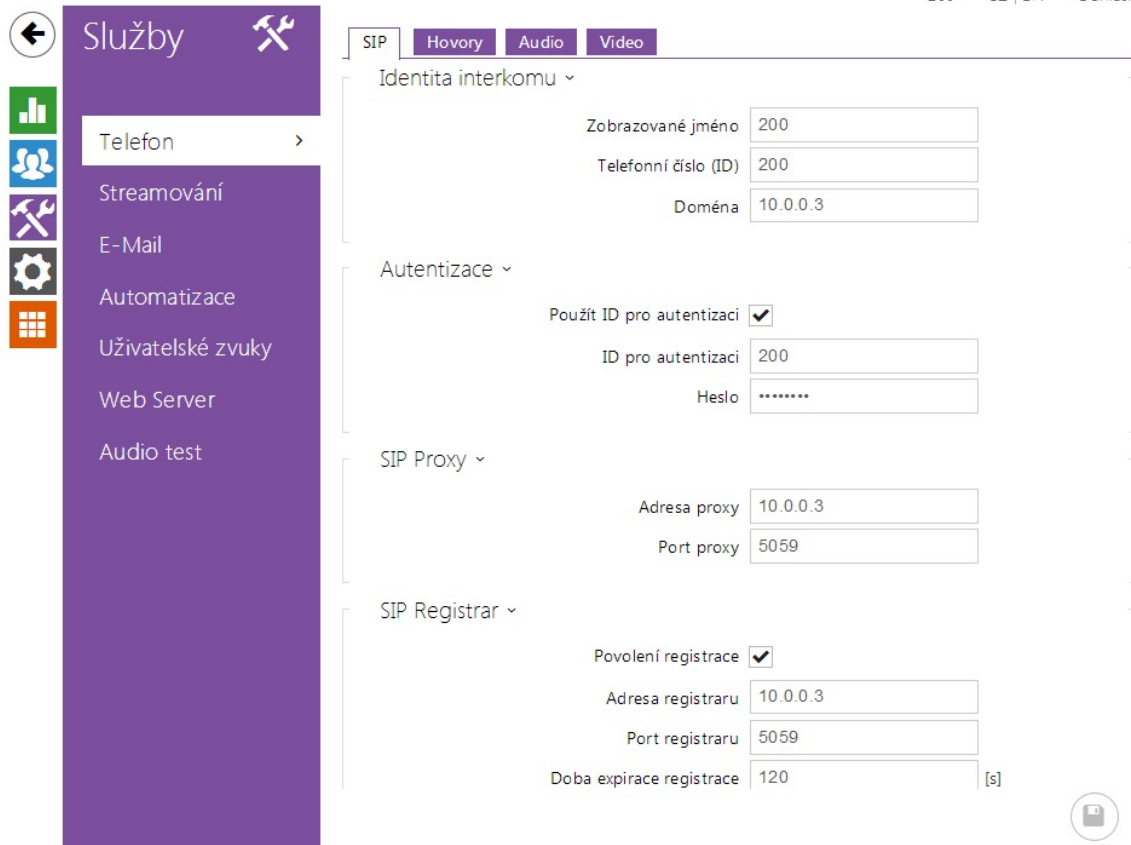

SIP	
Hovory	
Audio	
Video	
Identita interkomu	
Zobrazované jméno	200
Telefonní číslo (ID)	200
Doména	10.0.0.3
Autentizace	
Použít ID pro autentizaci	<input checked="" type="checkbox"/>
ID pro autentizaci	200
Heslo	*****
SIP Proxy	
Adresa proxy	10.0.0.3
Port proxy	5059
SIP Registrar	
Povolení registrace	<input checked="" type="checkbox"/>
Adresa registraru	10.0.0.3
Port registraru	5059
Doba expirace registrace	120 [s]

Konfigurace Alcatel OXO

Prosím nezapomeňte, že s Alcatel OXO musí mít heslo nejméně 8 znaků.

- Vytvořte, uživatele (Add Subscriber) na Alcatel OXO - IP terminal, nastavte číslo linky a volitelné jméno.

Add Subscriber

DECT/PWT sets Subdevice
 Phone card holder IP terminal
 Virtual terminal My IC Mobile

Media
 Nomadic

Number of devices: 1

No.: 133

Phy. Add.: None

Name:

Subdevice Type:

OK Cancel

OmniPCX Office Management Console - [Database: Customer ID: billa]

File Comm View Options ?

OMC

Seznam účastníků/zákl. stanic

Subscribers/Basestations List

Phy. Add. No. Terminal/Basestat. Name

01-001-01 248 Premium IT

Phy. Add.	No.	Terminal/Basestat.	Name
90-001-01	122	Telemaint. V34	
90-002-01	123	Remote Acc. ISDN	
91-001-01	124	Voice Mail Unit	
91-002-01	125	Voice Mail Unit	
91-003-01	126	Voice Mail Unit	
91-004-01	127	Voice Mail Unit	
91-005-01	128	Voice Mail Unit	
91-006-01	129	Voice Mail Unit	
91-007-01	130	Voice Mail Unit	
91-008-01	131	Voice Mail Unit	
94-001-01	200	Basic SIP Phone	
94-002-01	110	Basic SIP Phone	
96-001-01	156	Virtual Terminal	hotline
96-002-01		Virtual Terminal	

Return

Add
 Delete
 Modfy
 Details
 Copy
 More
 Profiles
 Fill
 GAP Reg
 Del MailBox

Czechia Alcatel Lucent OmniPCX R1.x...R8.x Business

- Pomocí tlačítka změňte Subscriber type na Basic SIP Phone nebo Open SIP

Subscribers/Basestations List

Phy. Add. No. Terminal/Basestat. Name

94-003-01 133 Basic SIP Phone

01-015-01	120	Z Set(normal)
01-016-01	121	Z Set(normal)
90-001-01	122	Telemaint. V34
90-002-01	123	Remote Acc. ISDN
91-001-01	124	Voice Mail Unit
91-002-01	125	Voice Mail Unit
91-003-01	126	Voice Mail Unit
91-004-01	127	Voice Mail Unit
91-005-01	128	Voice Mail Unit
91-006-01	129	Voice Mail Unit
91-007-01	130	Voice Mail Unit
91-008-01	131	Voice Mail Unit
04-007-01	132	Z Set(normal)
94-003-01	133	IP Enabler

Return

Add
Delete
Modify
Details
Copy
More
Profiles
Fill
GAP Reg.
Del MailBox

- Pomocí detailního tlačítka (details button) vložte další nastavení vytvořeného uživatele.

Subscriber ✕

Phy. Add.

Name

Dir. Numbers

Int. No.

Secondary sets ...

Terminal

Original Type

Temporary Type

Mode

Language ▼

Software Version

BootLoader Version

Data Version

Hardware Number

Serial Number

Localization Version

Customization Version

Virtual terminal Media

Entity ▼

Physical out of service

Out of Service (logically)

OK Cancel

- V nastavení IP/SIP nastavte buď reálnou MAC adresu anebo ponechte implicitní metodu. Nemá to žádný vliv na operaci. Také zde můžete nastavit heslo pro uživatele.

Subscriber

Phy. Add. 94-003-01

Name

Dir. Numbers

Int. No. 133 More

Secondary sets

Terminal

Original Type

Temporary Type

Mode

Language

Software Version

BootLoader Version

Data Version

Hardware Number

Serial Number

Localization Version

Customization Version

Virtual terminal Me

Entity

Keys V 24

Features Password

Metering ISDN

Pers. SPD. Services

Spd Dial Misc.

Diversion

Sel.Divers

Hotel

Appoint.

Mailbox

IP/SIP Parameters

IP Parameters SIP Parameters

MAC Address (hex)

00 . 00 . 00 . 01 . 33 . a4

IP Address

Voice Coding/Decoding

G711

Echo Cancellation

Voice Active Detection

OK Cancel

OK Cancel

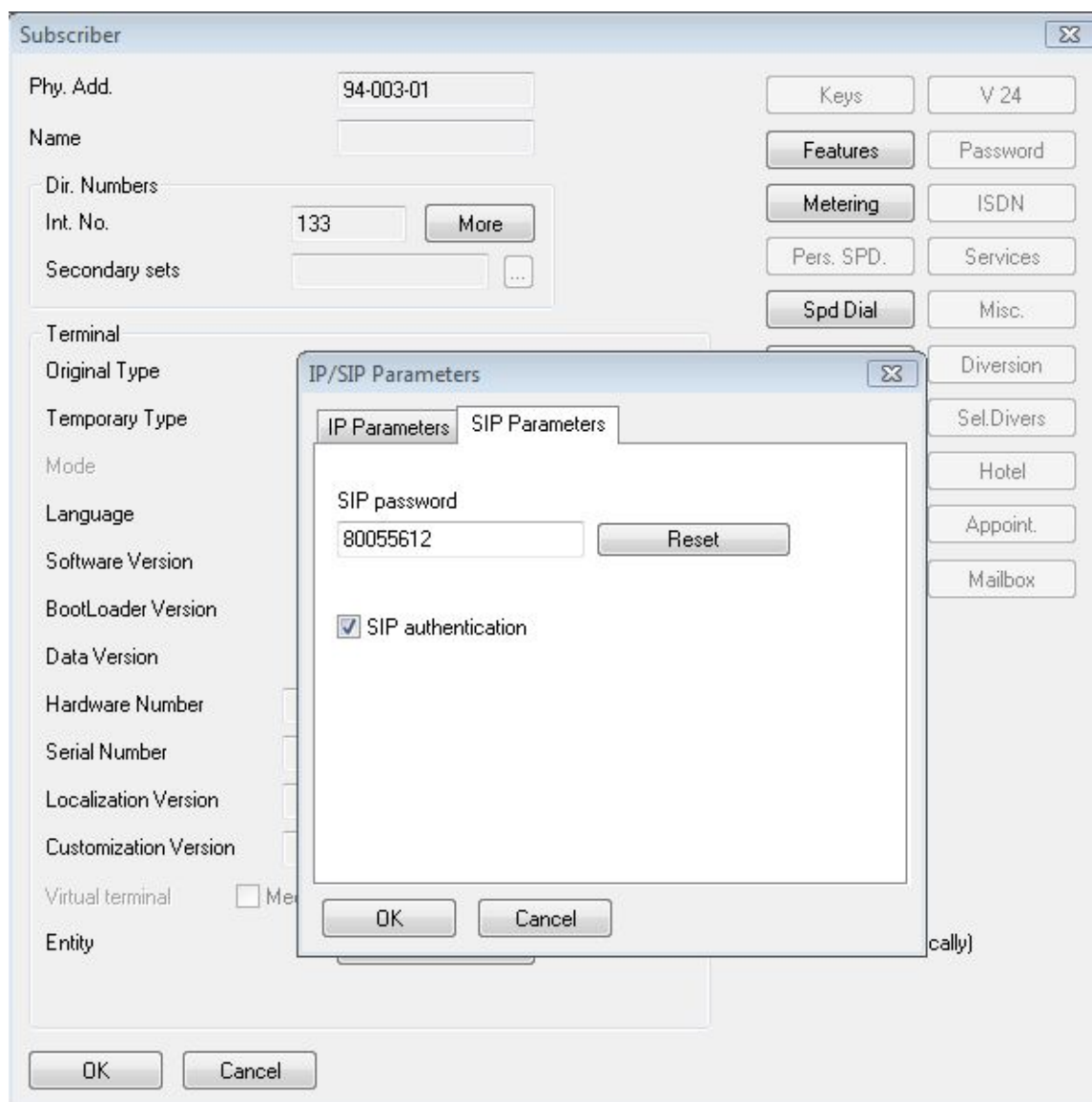

- Dále můžete změnit parametry v sekci Voice over IP.

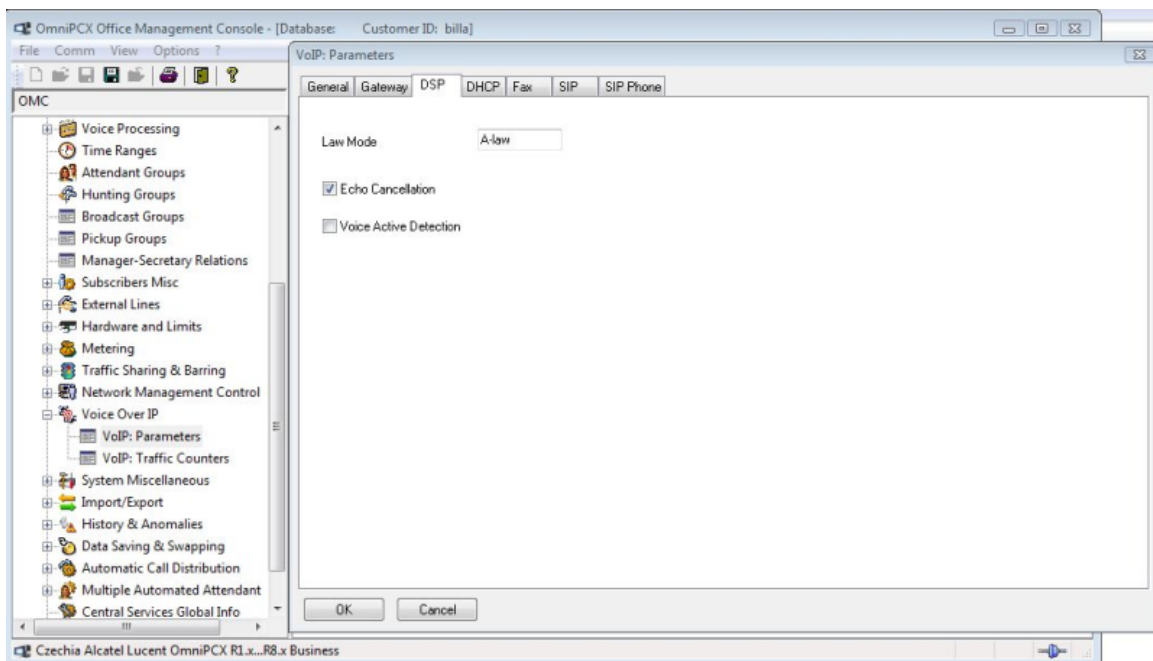
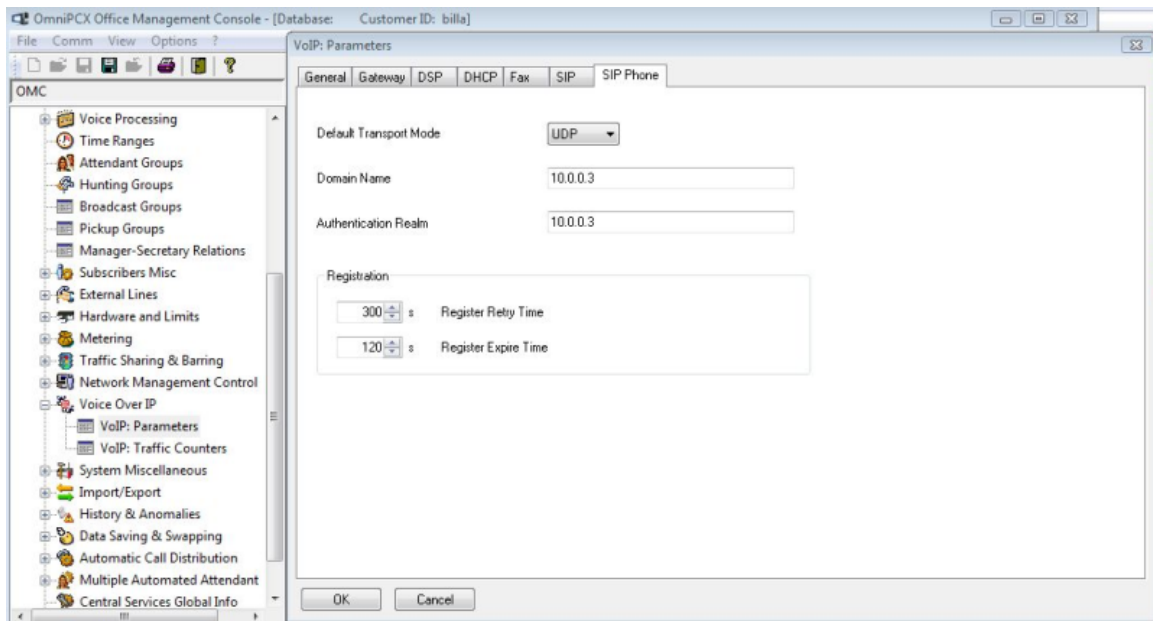

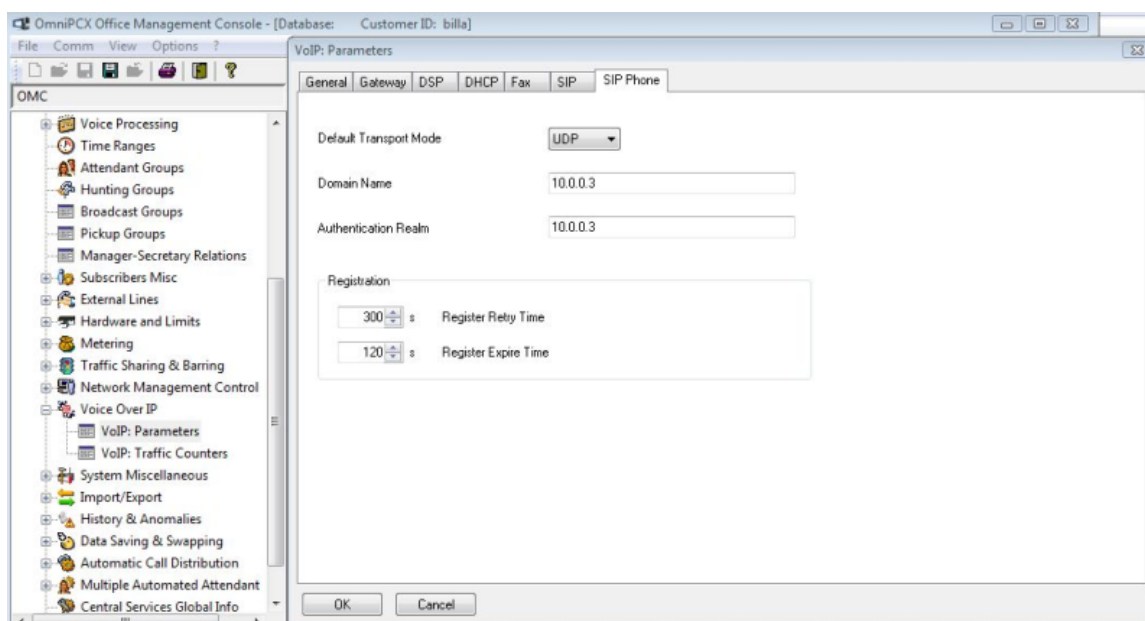

Prosím nezapomeňte, že může být požadována licence pro IP uživatele v Alcatel OXO. U některých telefonů je potřeba povolit DTMF volba anebo předřukat ## před zadáním kódu pro otevření dveří.

Další informace:

[Dveřní & Bezpečnostní interkomy \(oficiální stránky 2N\)](#)